Петру Ивановичу Юргенсону

Any-notes.com

СЛЕЗА ДРОЖИТ...

Слова А. К. ТОЛСТОГО **Соч. 6, № 4**

Moderato assai

mf *)

pp

p

Сле – за дро-жит в тво – ем рев-

pp legatissimo

sempre legatissimo

mf

-ни – вом взо-ре... О, не грус – ти, ты все мне до – ро-

p cresc.

-га! Но я лю – бить мо – гу лишь на про-

cresc.

*) В автографе здесь ad libit.

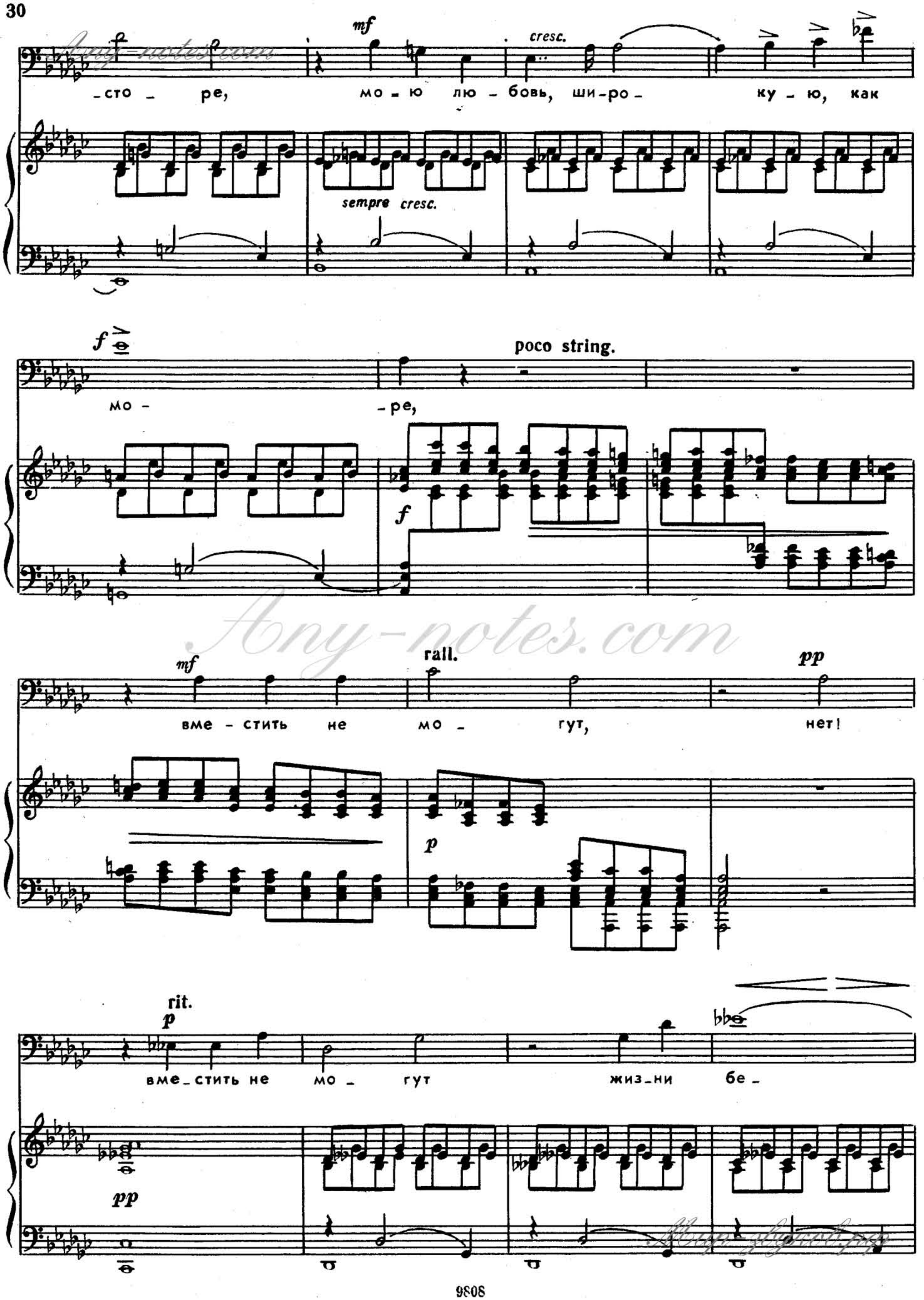

Any-notes.com

a tempo

p

- ре - га. О, не гру -

- сти, мой друг, зем - но - е ми - нет го - ре,

mf

по - жди е - ще, не - во - ля не - дол -

p cresc.

- га. В од - ну лю - бовь мы

cresc.

Ноты-ноты.com

Any-notes.com

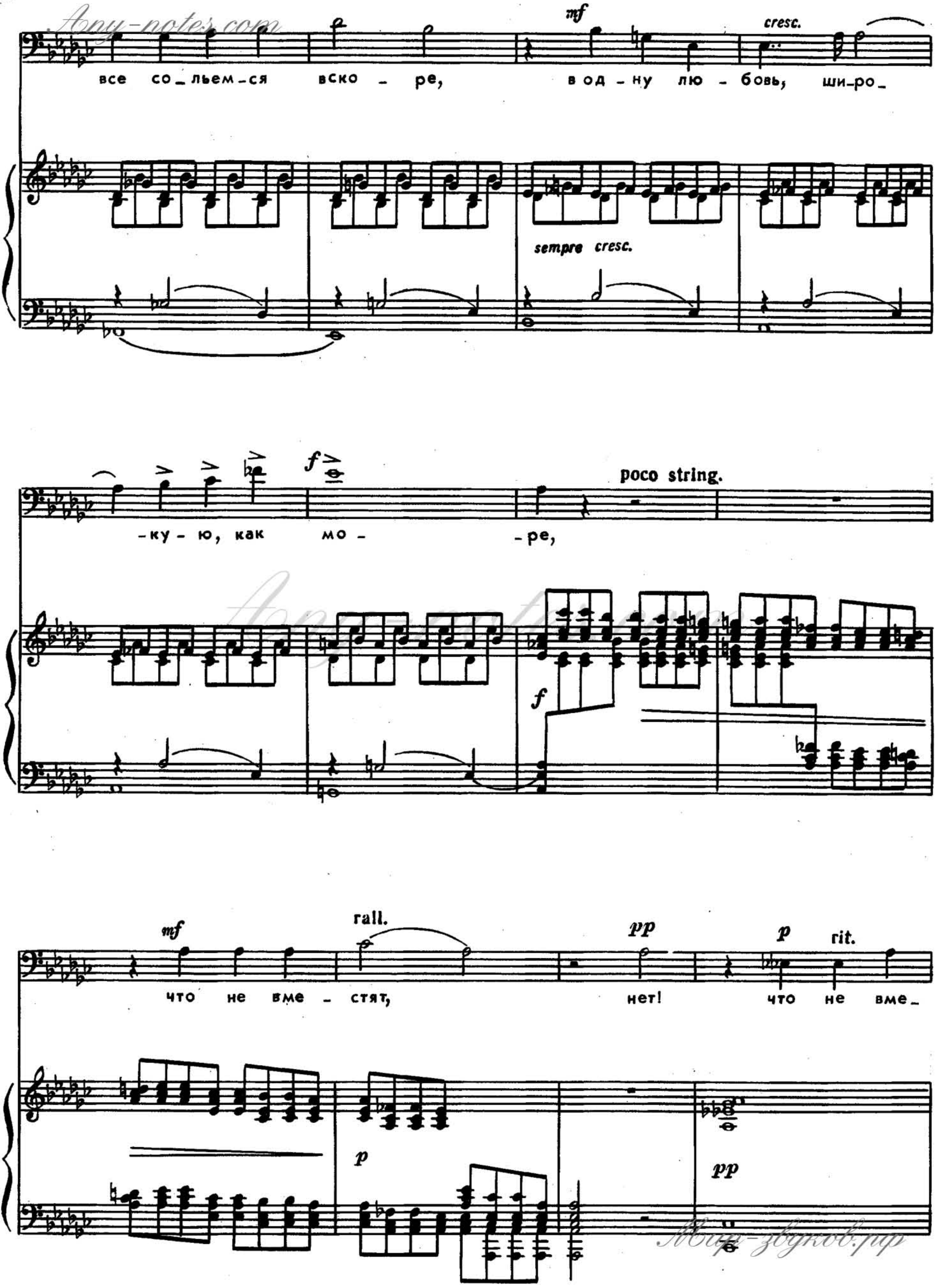

Мир-звуков.рф

Any-notes.com

-стят зем-ны-е бе- -ре-

a tempo

-ra.

espress.

p

pp

(1869 г.)